

WinToets I Handleiding



Cursistlijst aanmaken

In WTMaak kunt u aangeven hoe de cursist moet inloggen om de toets te mogen maken. Standaard kijkt WTMaak of er een cursistlijst aanwezig is. Is dit niet het geval dan wordt er een venster getoond waarin de cursist handmatig de naam, groep/klas en cursistnummer moet intypen. Het is echter ook mogelijk een cursistlijst, met de vaste naam `cursist.lst`, uit een administratiepakket aan `WTAfname` te koppelen.

Met deze cursistlijst kunnen leerlingen zich aanmelden door hun naam uit een lijst te kiezen.



Figuur: Hier wordt ingelogd met behulp van een cursistlijst.

[1] Cursistlijst aanmaken

De regels hiervoor zijn simpel:

- Naam van het bestand: **cursist.lst**
- Standaardplek in netwerk: de map waar `wtafname50.exe` staat. Dat is standaard de map `CURSIST` in het applicatie gedeelte van WinToets.
Een andere plek is toegestaan, maar dat moet dan worden aangegeven in het bestand `wtafname50.ini`.
Deze file is aan te passen via het tabblad `WTAfname ini` binnen `WTAdmin`.
- Type bestand: kies uit ongecodeerde ASCII (zelf te maken) of een gecodeerde lijst (alleen te maken met `WTCursist`, onderdeel van het tabblad `EduBouwdoos` van de WinToets SUITE versie).

[1a] Methode 1: cursist.lst maken in Kladblok of Excel

Omdat wij het mogelijk hebben gemaakt cursisten met een wachtwoord te laten inloggen, moet zo'n cursistlijst eigenlijk gecodeerd (= onleesbaar) worden opgeslagen. Dat kan echter alleen met WTCursist, onderdeel van het tabblad EduBouwdoos van de WinToets SUITE versie. Hoeft uw lijst niet gecodeerd te zijn dan is deze ook aan te maken vanuit een administratieprogramma of een programma zoals Kladblok of Excel. Schrijf dan het bestand weg als tab-gescheiden bestand.



Figuur: Een cursist.lst kan ook in Microsoft Kladblok worden gemaakt. Let op de juiste tabs!

Maak in Excel een document aan. U kunt gegevens uit uw administratiepakket plakken of alles intypen. Maak het document zo dat deze de volgende indeling heeft:

nummer	voornaam	tussenvoegsels	achternaam	klas/groep
--------	----------	----------------	------------	------------

Zie onderstaand voorbeeld:

115443	[tab]	Allard	[tab]		[tab]	Bijlsma	[tab]	1c
864367	[tab]	Eric	[tab]		[tab]	Jansma	[tab]	1c
123456	[tab]	Iris	[tab]	van	[tab]	Kruiningen	[tab]	1d

- Kies als u in Excel werkt voor *Opslaan als | Tekst (tab is scheidingsteken)*.
- Open vervolgens het document in Kladblok.
- Kies in Kladblok voor *Opslaan als*, kies dan voor *Alle bestanden* en geef het document de naam **cursist.lst**
- Het bestand **cursist.lst** moet geplaatst worden in de map waar wtafname50.exe (versie 5.0) staat. Wtafname herkent het bestand en toont de klassenlijst.
- Wilt u cursist.lst in een andere map plaatsen, dan moet u in WTAAdmin, via het tabblad *Wtafname ini*, de map aanwijzen waar cursist.lst staat. Die wordt daarna dan gebruikt door Wtafname 5.0, mits cursist.lst inderdaad op die plek gevonden wordt.

[1b] Methode 2: Gecodeerde cursist.lst maken met WTCursist

Om onderstaande te kunnen uitvoeren, dient u een jaarlicentie te hebben op WinToets SUITE.

- Maak allereerst een export van de cursistgegevens naar een TXT bestand vanuit een administratiepakket of vanuit Microsoft Excel, met een naam naar keuze. Neem minimaal de naam- en klas/groepsgegevens mee. Meer velden mag.
- Open WTCursist op het tabblad *EduBouwdoos*
- Importeer deze ASCII-database via *Bestand | Importeren als ASCII-database*. De extensie dient bij voorkeur TXT te zijn.
- Kies bij *Veldscheidingstekens* het juiste scheidingsteken
- Geef boven elke kolom aan bij welk veld die moet gaan horen. U moet hiervoor bovenaan elke kolom dubbelklikken. Doe dat voor alle relevante kolommen die u wilt inlezen.

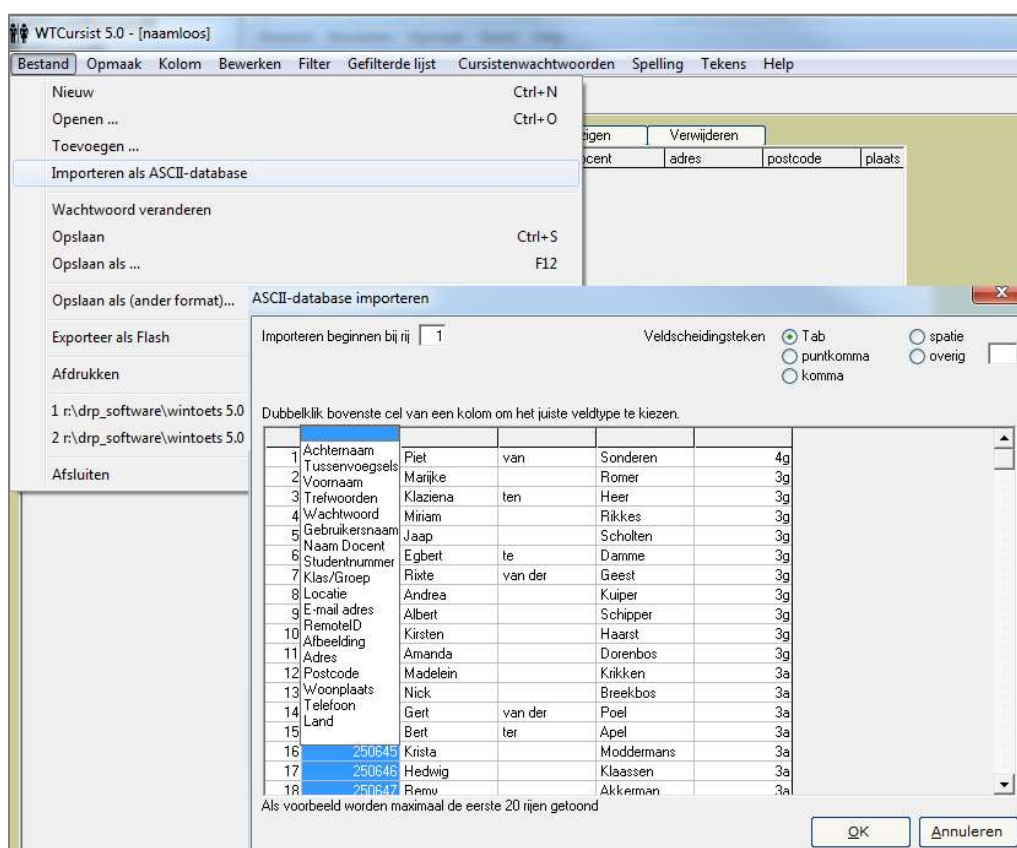

Figuur: Het programma WTCursist is speciaal ontwikkeld voor het maken van (beveiligde) cursistlijsten. Bij het importeren van bestaande lijsten wordt elke kolom aan het juiste veld binnen WTCursist gekoppeld.

- Klik op *Ok*
- De gegevens kunnen nu worden ingelezen. Het is toegestaan kolommen met gegevens (velden) te negeren. Bij veel te negeren kolommen, moet u soms vaak klikken.
- Genereer in WTCursist (indien gewenst) wachtwoorden via *Cursistenwachtwoorden | Genereren*.
Via *Cursistenwachtwoorden | Naar tekstverwerker* kunt u een overzicht van de wachtwoorden opvragen.
- Sla het bestand goed op als *CAT-file*.

Let op: dit bestand is de database en niet bruikbaar bij WTAfname!

Een cursist.lst kunt u echter niet meer inlezen in WTCursist, dus sla ook altijd op in het CAT-formaat van WTCursist.

- Exporteer cursist.lst via *Bestand* | *Opslaan als (ander formaat)* | *Opslaan als WinToets 4.0 Cursistenlijst*.

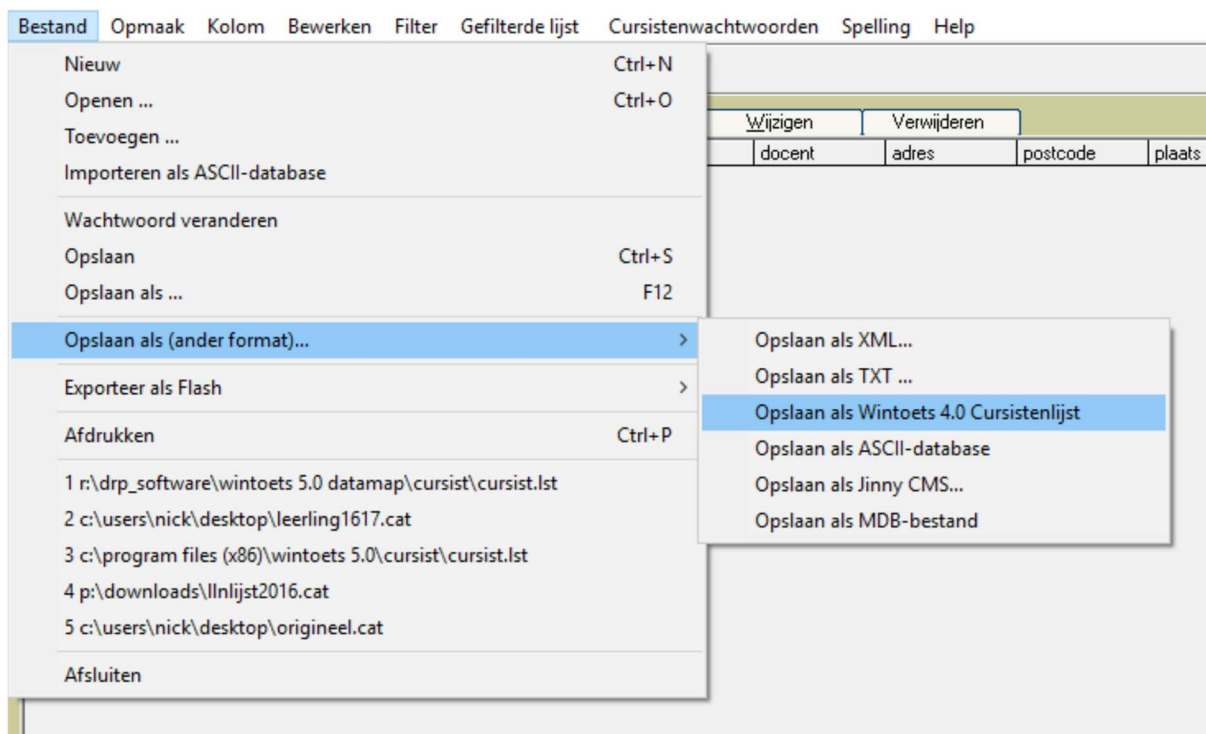

Figuur De cursistenlijst opslaan als WinToets 4.0 Cursistenlijst

- Plaats deze cursist.lst in de map waar wtafname50.exe staat. Dat is standaard de map CURSIST.
- Controleer of in WTAdmin op het tabblad WTAfname.ini het vinkje staat bij *Toon groeps- en namenlijst op grond van de cursistlijst*.
- Maakt u gebruik van WTMenu, dan moet in WTMenu Beheer cursist.lst eenmalig worden aangewezen bij Instellingen. WTMenu start daarna ook op via deze lijst.

[1c] Methode 3: Gebruik maken van een EDEX-lijst

EDEX lijsten komen veel voor in het basisonderwijs. Deze lijsten zijn niet gecodeerd en dus gewoon van buitenaf leesbaar. Let bij het gebruik van een EDEX lijst op de volgende opbouw:

- achternaam(40 karakters)
- tussenvoegsels (10 karakters)
- voornaam (20 karakters)
- geboortedatum (8 karakters in het format DD/MM/JJ)
- geslacht (1 karakter)
- land (1 karakter)
- leerlingkey (5 karakters)
- groepskey (5 karakters)

Elk record is één regel. Noem het bestand cursist.lst of cursist.lst en plaats die in de map CURSIST of geef een pad aan in WTAdmin, via het tabblad WTAfname50.ini.

Voor help bij WinToets: www.wintoets.nl/help50/

Blijf op de hoogte via onze weblogs: derodeplaneet.blog en wintoets.blog

Verantwoording: © Uitgeverij De Rode Planeet.

Niets uit dit document mag worden gebruikt buiten de instelling.

Kopiëren binnen deze instelling is toegestaan. Onder geen beding

mag dit document gebruikt worden voor commerciële scholing van derden.

Hiervoor dient een aparte licentie aangevraagd te worden.

